LANDI Schwarzwasser, Organigramm Stand 21.03.2018 **Anzahl Vollzeitstellen: 31.2**
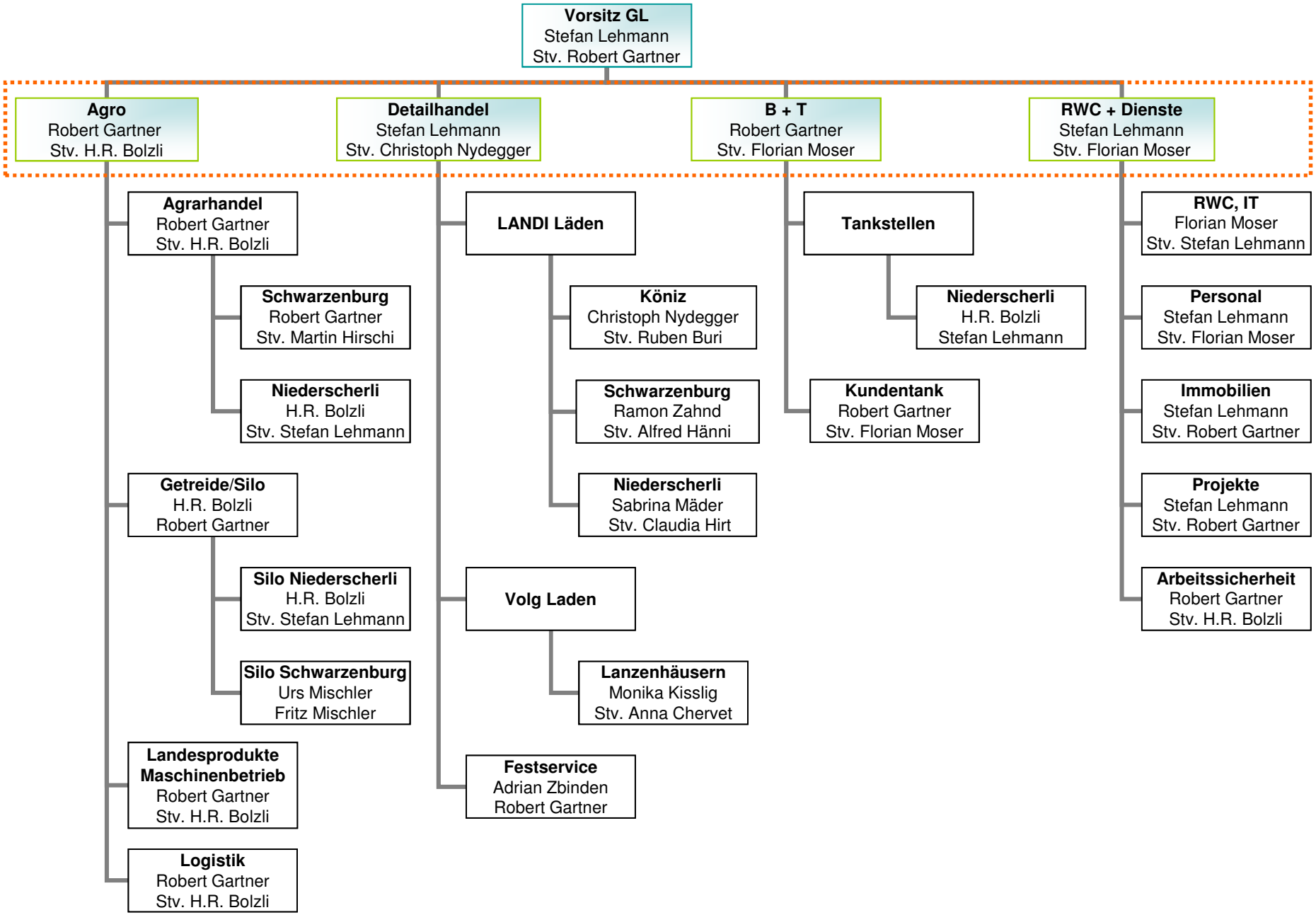
Geschäftsleitung